



PLANIVOLUMETRICO scala 1:1.000

COMUNE DI POLVERARA - PROV. PADOVA

PIANO PARTICOLAREGGIATO ISOLA DELL'ABBA'

TAV. 2.4.7

OGGETTO:
Planivolumetrico

SCALA: 1/1.000

DATA: Ottobre 2018

FILE: E:\Progetti\Polverara\P.P.1
Planivolumetrico\Tav.7.dwg

ANNOTAZIONI:
Adozione Del.G.C. n° del
Approvazione Del.G.C. n° del

AGGIORNAMENTO:
Integrazioni richieste in data 04.10.2018
per "Verifica di Assoggettabilità alla procedura
VAS".

COMMITTENTE:
Comune di Polverara (PD)

IL SINDACO:
Arch. Alice Bulgarello

IL RESP. DEL PROCEDIMENTO:
Arch. Alessandro Villa

I PROGETTISTI:
Arch. Silvano De Nardi
Arch. Elisa De Nardi

I COLLABORATORI:
Arch. Nicoletta Trevisiol

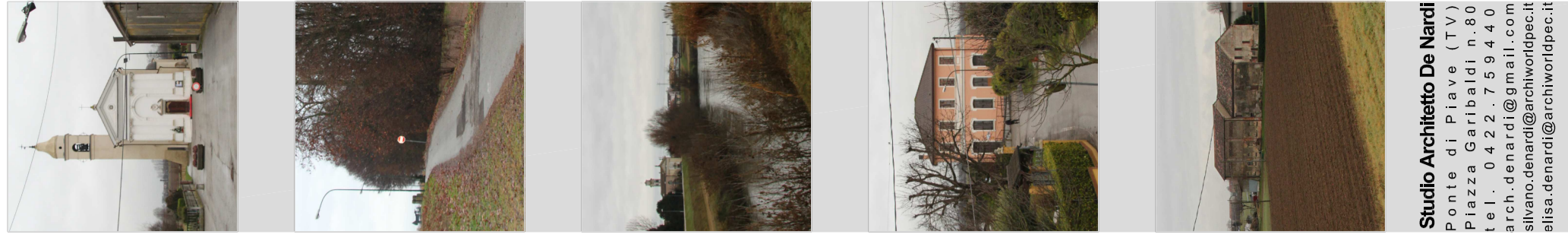

Studio Architetto De Nardi
Ponte di Piave (TV)
Piazza Garibaldi n.80
Tel. 0422.759440
arch.denardi@gmail.com
silvano.denardi@archworldpec.it
elisa.denardi@archworldpec.it