

- Confine comunale**
- Vincoli**
- Vincolo monumentale D.Lgs. 42/2004 [art. 13]
 - Vincolo sismico O.P.C.M. 3431/2005 Grado 4 [art. 15]
 - Vincolo paesaggistico D.Lgs. 42/2004 - art. 142, lett. c - Corsi d'acqua Canale Roncapette - Scalo Fiumicello [art. 16]
- Pianificazione di livello superiore**
- Ambiti naturalistici di livello regionale [art. 17]
 - Piani di Area o di Settore vigenti o adottati Consorzio Metropolitan Venezia-Padova [art. 18]
 - Centri storici [art. 21]
 - Aree a rischio idraulico e idrogeologico in riferimento al P.A.I. [artt. 14 - 19]
- Ambiti di bonifica e irrigazione: aree a rischio idraulico in riferimento alle opere di bonifica** [art. 20]
- Rischio idraulico
 - Rischio idraulico elevato
- Prescrizioni, direttive e vincoli del PTRC**
- Vincolo nitrati - D.C.R. 23/2003 - Comune totalmente vulnerabile [art. 20]
- Elementi generatori di vincolo e rispettive fasce di rispetto**
- Idrografia / Fasce di rispetto [art. 27]
 - Viabilità / Fasce di rispetto [art. 26]
 - Cimiteri / Fasce di rispetto [art. 22]
 - Elettricoli / Fasce di rispetto [art. 24]
 - Gasdotti / Fasce di rispetto [art. 23]
 - Oleodotti / Fasce di rispetto [art. 23]
 - Impianti di comunicazione elettronica ad uso pubblico [art. 25]
- Altri elementi**
- Limite centri abitati [art. 28]
 - Ambito di pianificazione naturalistica-paesaggistica coordinata da sottoporre alle direttive del P.T.C.P. 6 - Area del sistema fluviale del Bacchiglione (tratto sud) (P.T.C.P. Sistema del paesaggio - qualità A)

Vincolo sismico:

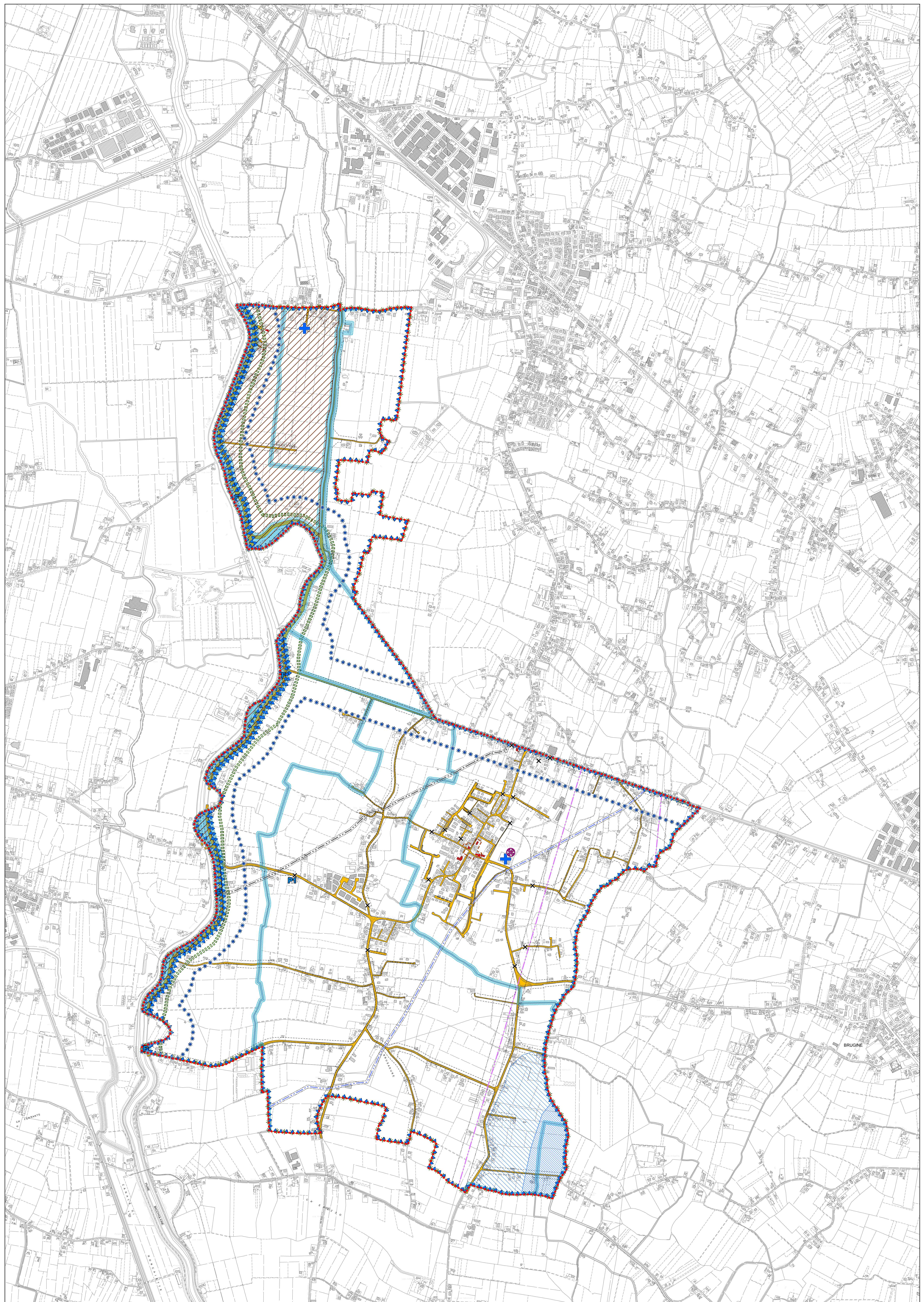
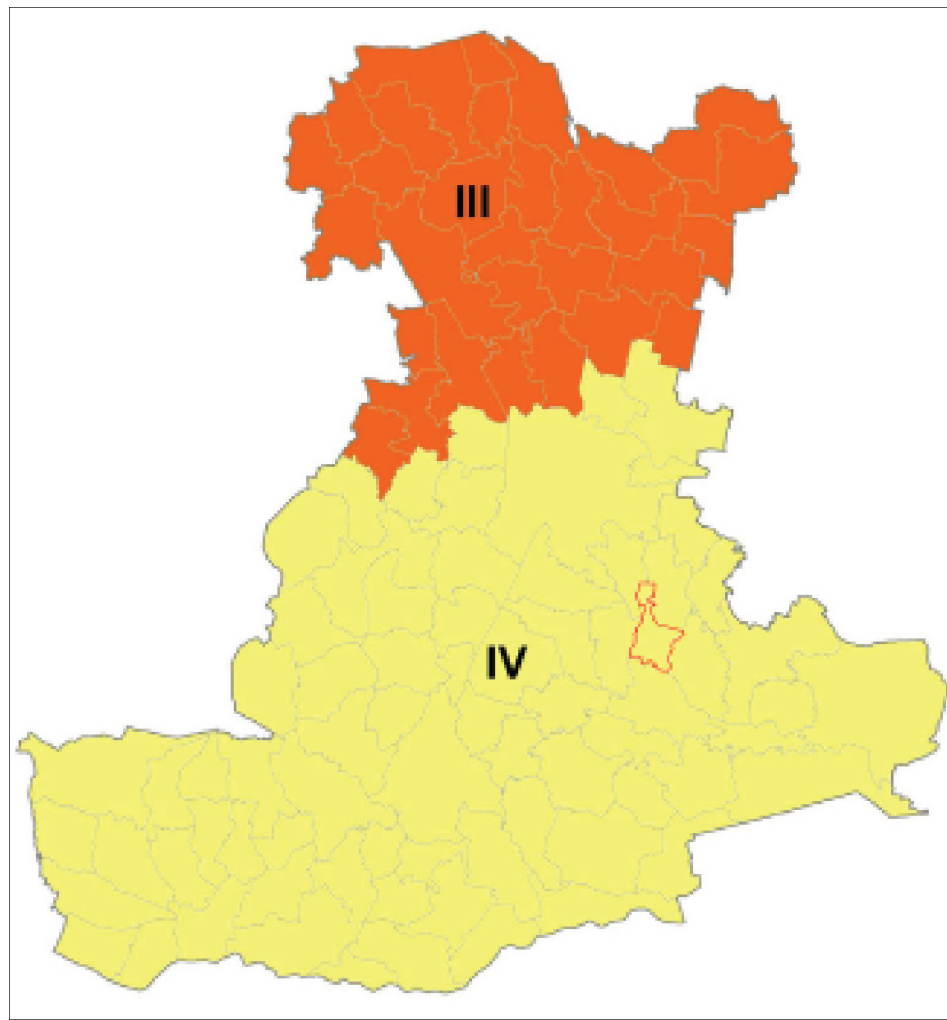

Carta dei Vincoli e della Pianificazione Territoriale

Elaborato adeguato alla Valutazione Tecnica Provinciale n. 27 del 05/09/2013

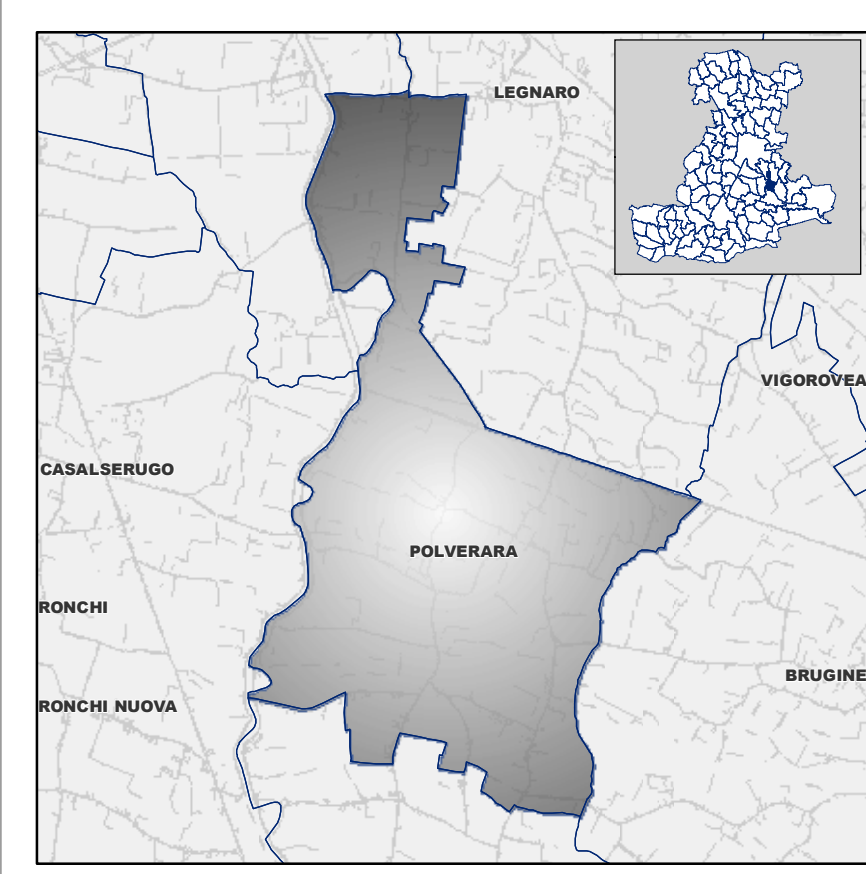

PAT
COMUNE di Polverara

Sindaco
 Di Arch. Alice Bugnello
 Assessore Urbanistica
 Di Arch. Alice Bugnello
 U.P.C. - Settore urbanistica - Ufficio di Piano
 Geom. Flaminio Priato

Gruppo di lavoro multidisciplinare
 Documento preliminare - pianificazione urbanistica - quadro concettivo - coordinamento
 Arch. Giancarlo Ghisello
 Studio Gioia Associato
 Sistema ambientale - sistema agricolo - paesaggio rurale
 Dr. Agr. Giacomo Giacini
 Studio Agrarini
 Sistema storico-culturale - assetto storico-insediativo - paesaggio interesse storico
 Arch. Fabio Cecchin
 Sistema ambientale fluvio - difesa del suolo - compatibilità geologica
 Dr. Geo. Alessio Beta
 Geotecnica s.r.l.
 Compatibilità idraulica
 Ing. Piero Cervera
 Civesse-Pasquato Ingegneria idraulica
 Relazione ambientale - vsa
 Dr. Antonio Ruggeri