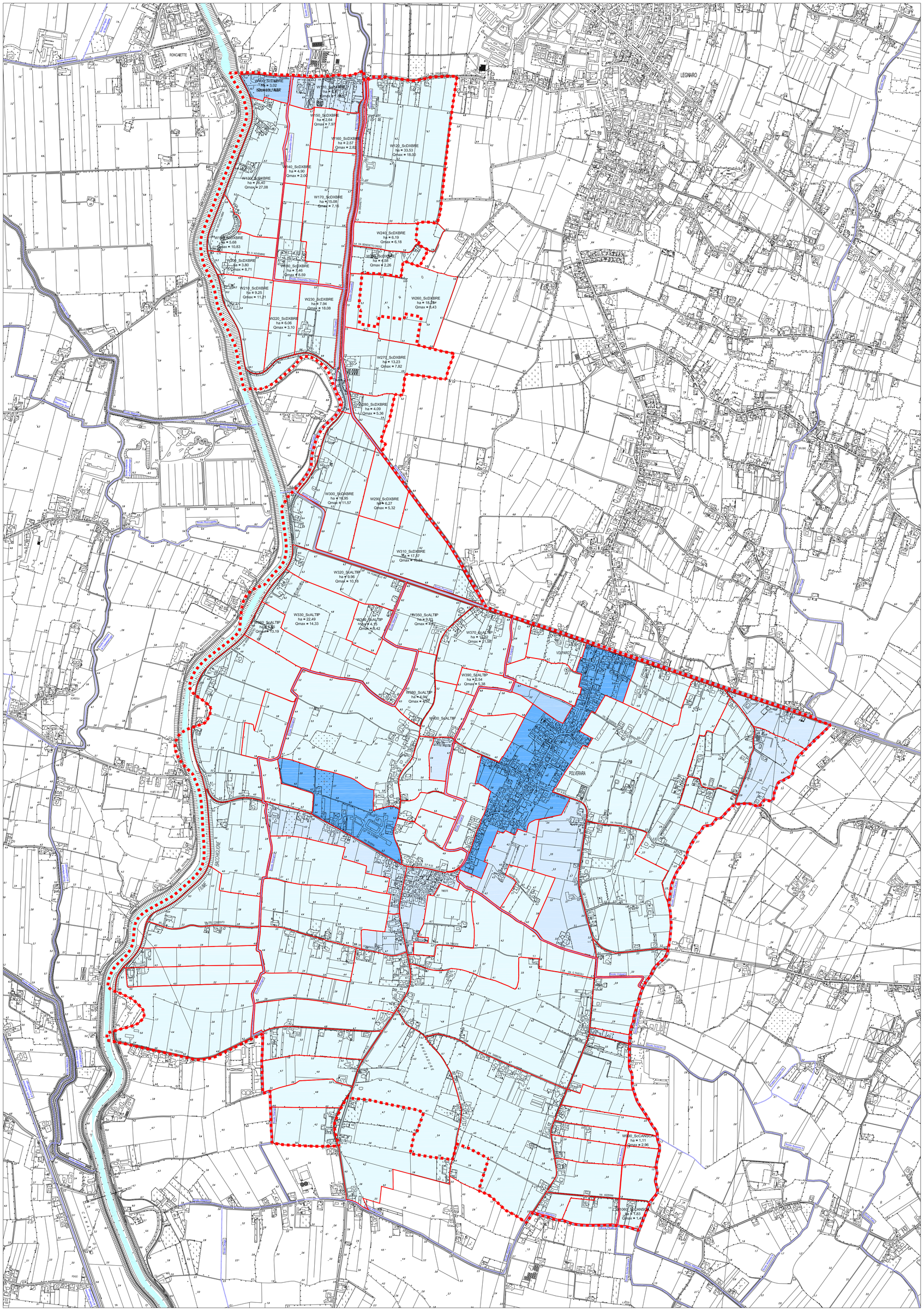

CARTA DELLE PORTATE E DELLA PERMEABILITA'
SCALA 1:10.000

LEGENDA

Confine comunale

CORSI D'ACQUA

Rete Idrografica di competenza della Regione Veneto - Sezione Bacino Idrografico Brenta Bacchiglione - Sezione di Padova

Rete Idrografica di competenza del Consorzio di Bonifica Bacchiglione

PERMEABILITA'

Delimitazione Sottobacino

Superficie impermeabilizzata < 15 %

Superficie impermeabilizzata 15 - 30 %

Superficie impermeabilizzata 30 - 45 %

Superficie impermeabilizzata 45 - 60 %

Superficie impermeabilizzata > 60 %

REGIONE DEL VENETO

COMUNE DI POLVERARA
PROVINCIA DI PADOVA

PIANO DELLE ACQUE

(D.G.R.V. N°1322 DEL 10.05.2006 - D.G.R.V. N°1841 DEL 19.06.2007 - D.G.R.V. N°2948 DEL 06.10.2009)

ELABORATO:
CARTA DELLE PORTATE E DELLA PERMEABILITA' DEL SUOLO

TAVOLA N° **9.2**

ING. FABIO MURARO
ORDINE DEGLI INGEGNERI DELLA PROVINCIA DI PADOVA - ING. FABIO MURARO N.2197
Via Uruguay n° 20 - 35127 Padova
Tel. 049 8703448 Fax 049 7629516 - info@studio-muraro.it

ING. D. MIMMA RAULLI
ORDINE DEGLI INGEGNERI DELLA PROVINCIA DI PADOVA - ING. DOMENICA MIMMA RAULLI N.2936
Via Uruguay n° 20 - 35127 Padova
Tel. 049 8701598 Fax. 049 2127525 - info@studioraulli.it

Il Responsabile del Procedimento
GEOM. FLORIANO PINATO

REV	DESCRIZIONE	DATA	REDAZIONE	VERIFICA
A	Prima Emissione	25.06.2015	Ing. Fabio Muraro	Ing. D. Mimma Raulli

SCALA 1:10.000
DATA GIUGNO 2015
NOME FILE 9.2_Permeabilità.dwg

IL PRESENTE DOCUMENTO NON POTRA' ESSERE COPIATO, RIPRODOTTO O ALTRIMENTI PUBBLICATO, IN TUTTO O IN PARTE, SENZA AUTORIZZAZIONE SCRITTA
(legge 22-4-41, n. 633 - art. 2575 e segg. C. C.)