Legenda

Limiti amministrativi

- Confini Comune di Polverara
- Confini Comuni Contermini

Centro abitato

- Centro abitato

Infrastrutture di trasporto

- Strada Provinciale extraurbana - tipo 'Cb'
- Strada Provinciale locale - tipo 'F'
- Strada Comunale locale - tipo 'F'

Fasce di pertinenza stradale (D.P.R. n.142/2004)

- Fascia dei 100 m dalla strada (Fasciaa 'A' - tipo 'Cb')
- Fascia dei 150 m dalla strada (Fasciaa 'B' - tipo 'Cb')

Sistema di riferimento: Gauss-Boaga fuso ovest - Base cartografica: Carta Tecnica Regionale al 1:5.000

REGIONE VENETO
PROVINCIA DI PADOVA
COMUNE DI POLVERARA

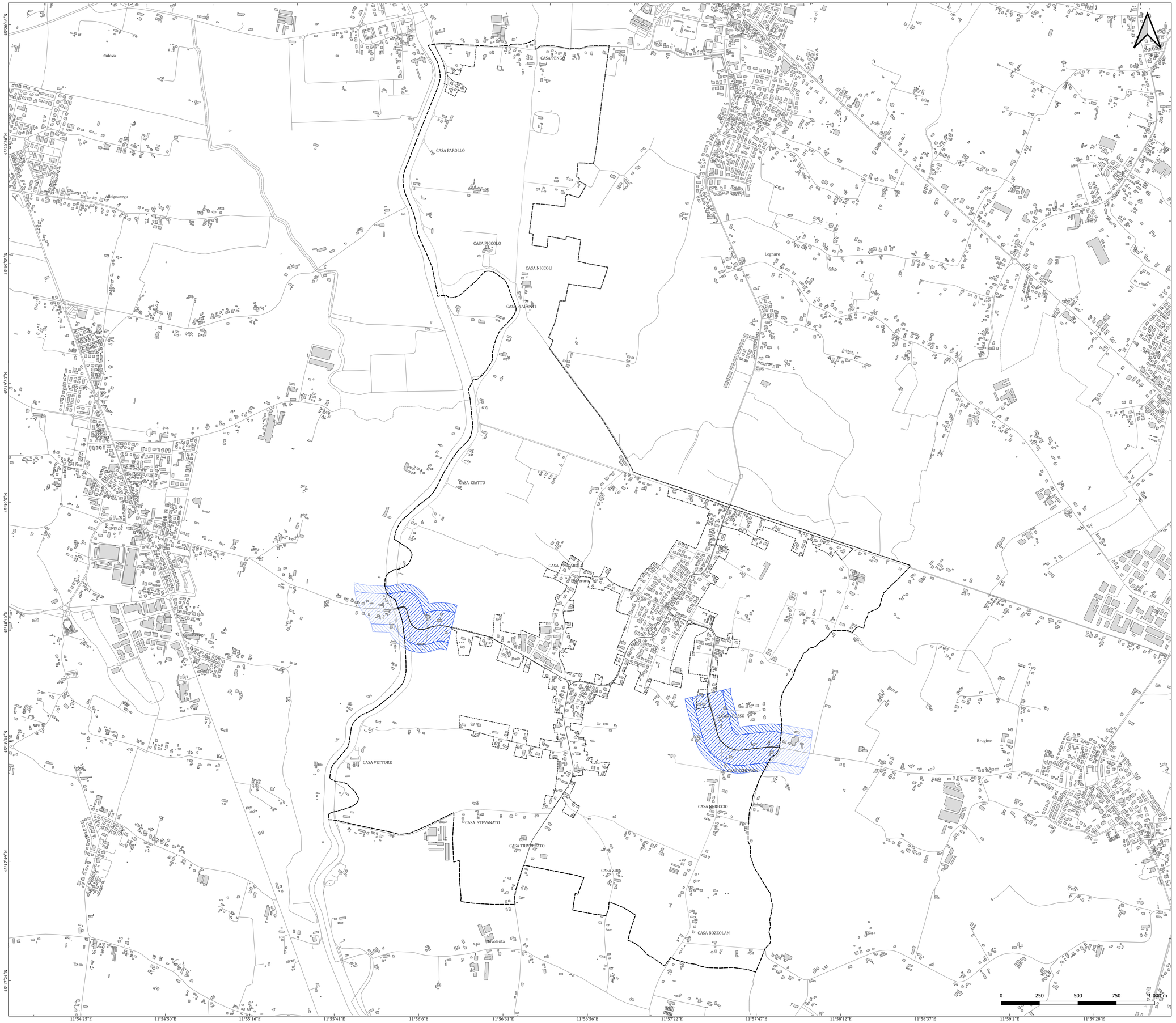

Progetto	PIANO COMUNALE DI CLASSIFICAZIONE ACUSTICA
Tavola	TAVOLA 4 FASCE DI PERTINENZA DELLE INFRASTRUTTURE STRADALI
	ADOZIONE CON DELIBERA CONSIGLIO COMUNALE n. del.
	APPROVAZIONE CON DELIBERA CONSIGLIO COMUNALE n. del.

Committente

Comune di Polverara
Via San Fidenzio, 8
35020 Polverara (PD)

Redazione

dBAmbiente S.r.l.
COMPANY WITH QUALITY SYSTEM CERTIFIED BY DNV ISO 9001

dBAmbiente S.r.l.
Sede legale:
Via Roncon, 3 - 35124 Padova
Unità locale:
Via Salboro, 6C - 35124 Padova
Mail: info@dbambiente.com
C.F. e P. IVA: 05585860280

Rev.	Data	Oggetto della revisione	Elaborazione	Verifica	Approvazione
R00	Aprile 2024	PRIMA REVISIONE	A. Pirau	A. Lazzarin	D. Carpanese

Scala: 1:8.000
Formato: UNI A0

Codice Documento: 22-0119 (Commessa) | TAVOLA 4 (Tavola) | A0 (Formato) | R00 (Rev.)

È vietata la riproduzione del presente documento, anche parziale, con qualsiasi mezzo, senza l'autorizzazione di dBAmbiente.